

## CALENDRIER MÉDICAL DU CANTON DE NEUCHÂTEL

### HÔPITAL NEUCHÂTELOIS POURTALES

#### DÉPARTEMENT DE CHIRURGIE

Colloques, à la salle 3110a, le mardi de 8 h à 9 h (sauf la pathologie à l'INAP)

Renseignements auprès du secrétariat de chirurgie, tél. 032 713 35 33.

Mardi 7 août

#### Journal Club

Dr Groebli, Dr Wilson, Dr Mathis,  
Dr Rodrigues

Mardi 14 août

#### Journal Club

Dr Koca, Dr Bervini

Mardi 21 août

#### Colloque de pathologie

Mardi 28 août

#### Notes

Dr D. Azagury

Mardi 4 septembre

#### Hystérie

Dr A. Caruzzo

Mardi 11 septembre

#### Le traitement du cancer pulmonaire

PD Dr R. Schneider

Mardi 18 septembre

#### APDRG et leurs conséquences pour l'hôpital neuchâtelois

M. O. Linder

Mardi 25 septembre

#### Urgences proctologiques

PD Dr Y. Groebli

#### DÉPARTEMENT DE MÉDECINE

Formation post-graduée en médecine interne. Chaque mardi de 8 h 15 à 9 h 15.

Demi-journées de formation continue, un jeudi par mois de 8 h 30 à 12 h.

Renseignements:

Dr Réza Kehtari, tél. 032 713 36 00.

Pas de demi-journée de formation continue en juillet et août. Reprise 31 août 2007.

Jeudi 31 août

#### Asthme : mise au point

Jeudi 13 septembre

#### Rhumatologie et traitements manuels

Jeudi 11 octobre

#### Relâches

### HÔPITAL NEUCHÂTELOIS LA CHAUX-DE-FONDS

#### DÉPARTEMENT DE CHIRURGIE

Colloques à la salle de conférence 4.274 (4<sup>e</sup> étage) le mercredi de 17 h à 18 h (sauf la pathologie à la salle polyvalente au 2<sup>e</sup> étage).

du 4 juillet au 15 août: pause d'été

Mercredi 22 août

#### Examen clinique de l'épaule

Dr Z. Abbas

Mercredi 29 août

#### Traitement des fistules anales par PLUG Cook : étude prospective, randomisée et multicentrique

Dr X. Delgadillo

Mercredi 5 septembre

#### Visite usine CPP (sur inscription)

M. A. Rosier

Mercredi 12 septembre

#### Nutrition parentérale - entérale

M<sup>me</sup> S. Veluzat, V. Braum

Mercredi 19 septembre

#### Confrontation anatomo-clinique

Mercredi 26 septembre

#### Lésions traumatiques de la rate

Dr D. Abrazhda

#### DÉPARTEMENT D'ORTHOPÉDIE

Colloques à la salle Orcan 728 (7<sup>e</sup> étage) un lundi toutes les deux semaines, après le colloque du week-end de 8 h à 8 h 30.

Lundi 27 août

#### L'épiphysiolyse fémorale chez l'enfant, diagnostic et traitement

Dr Y. Oughlis

Lundi 10 septembre

#### Classification des fractures chez l'enfant

Dr B. Konuk

Lundi 24 septembre

#### Epaule douloureuse d'origine tendineuse, prise en charge

Dr Y. Oughlis

#### DÉPARTEMENT DE MÉDECINE

Colloques des spécialités à la salle de colloque 763 (7<sup>e</sup> étage) le mercredi de 8 h à 9 h.

Formation post-graduée en médecine interne.

Renseignements auprès du secrétariat de médecine, tél. 032 967 27 28.

Demi-journées de formation continue, à la salle polyvalente (2<sup>e</sup> étage) un jeudi par mois de 8 h 45 à 12 h 15.

Renseignements:

Dr L. Seravalli, tél. 032 967 27 30.

Pas de demi-journée de formation continue en juillet et août.

Jeudi 27 septembre

#### Examen clinique en groupes

#### SERVICE

#### DE GYNÉCOLOGIE-OBSTÉTRIQUE

Colloques à la petite salle du restaurant (2<sup>e</sup> étage), de 19 h à 20 h

Renseignements auprès du secrétariat du Dr P. Tolck, tél. 032 967 26 22.

### HÔPITAL NEUCHÂTELOIS LE LOCLE

Réunions chaque deux mois à la salle de conférence de l'hôpital à 20 h.

Renseignements auprès du secrétariat du Dr F. Kundig, tél. 032 933 61 90.

### HÔPITAL DE LA PROVIDENCE

Lunch-meeting dès 12 h 15 à la cafétéria puis colloque un mercredi par mois de 13 h à 14 h à la salle de conférence, 4<sup>e</sup> étage.

Renseignements auprès du secrétariat, tél. 032 720 31 00, l'après-midi.

Pas de colloque prévu.

### HÔPITAL NEUCHÂTELOIS LA BÉROCHE

Colloques mensuels à la salle de conférence le dernier mercredi du mois de 12 h à 13 h.

Renseignements auprès du Dr J. Epiney, tél. 032 836 42 91.

Mercredi 29 août

#### Sujet non défini

Mercredi 26 septembre

#### Sujet non défini

Pas de colloque prévu en juillet.

### SERVICE MÉDICO-PSYCHOLOGIQUE POUR ENFANTS ET ADOLESCENTS Rue de l'Ecluse 65-67, Neuchâtel

Conférences à la gare CFF de Neuchâtel, 1<sup>er</sup> étage (escalier dans le hall de la gare, à droite du magasin de fleurs) un lundi par mois de 10 h à 11 h 30 (nombre de participants limités).

Inscription au tél. 032 889 69 65

Lundi 20 août

#### Témoignage d'un engagement humanitaire en Afghanistan

M<sup>me</sup> P. Steffen

Lundi 24 septembre

#### Traumatisme et adoption

PD Dr B. Steck

### CERFASY NEUCHÂTEL Beaux-Arts 19, 2000 Neuchâtel

Séminaire au CERFASY un vendredi par mois de 9 h 15 à 16 h 45 et un samedi par mois de 9 h 15 à 12 h 45.

Renseignements au tél. 032 724 24 72.

Vendredi 14 et samedi 15 septembre

#### La promesse des enfants meurtris

Dr Jean-Paul Mugnier

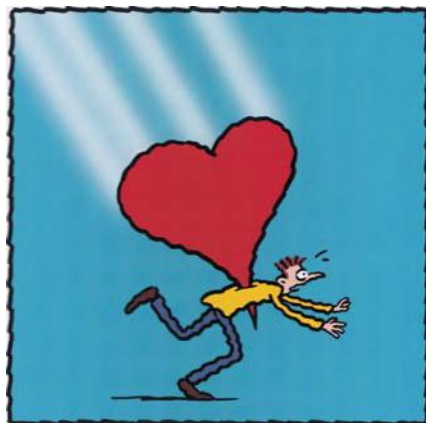

Amor amoris desperatio  
*Crève-cœur fatal*